

► A Stabilitás pénztárainak technikai fejlesztései közül a tagozati elnökök szerint kiemelkedik az elektronikus számlázási és számlatovábbítási (EDI) rendszer bevezetése. A gyógyszerárak így már olyan aktuális cikktörzslistához férnek hozzá, amellyel beazonosíthatóak az adómentesen biztosan elszámolható termékek. A rendszer használata segítséget nyújt a patikai vásárlások biztonságosabbá és gördülékenyebbé tételéhez, a tagi reklamációk csökkentéséhez, illetve jelentős erőforrás-megtakarítást jelent az egészségpénztárak számára. Az év során – emelte ki Lehoczky – a gyógyszerárak kétharmada már csatlakozott az EDI rendszerhez.

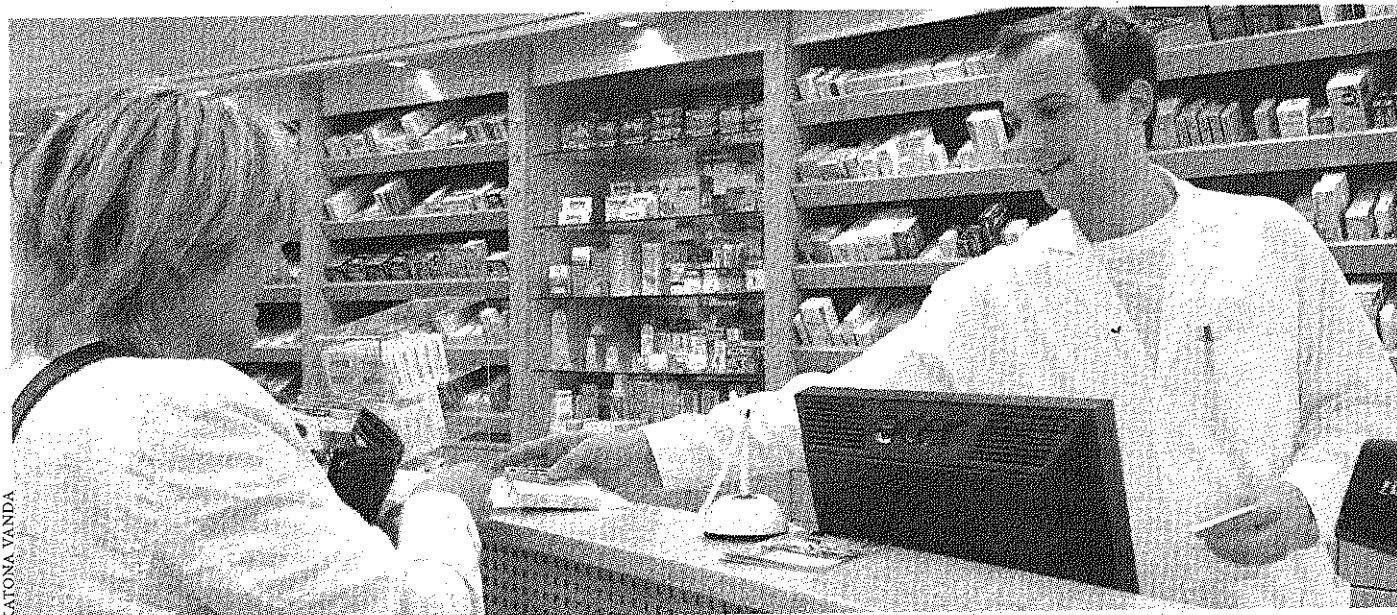

KATONA VANDA

# Dinamikus egészségkasszák

Rekordnagyságot ért el a tavalyi egészségpénztári befizetések összege, ez év elején pedig megindult a taglétszám gyors gyarapodása is – állítja egybehangzóan a Stabilitás szövetség és a Patikapénztár.

Összességében sikeres évet zártak 2009-ben a Stabilitás Pénztárszövetséghez tartozó egészségpénztárak – hangsúlyozta Lehoczky László, az egészségpénztári tagozat elnöke. A vagyon alapján a szektor 90, létszám alapján 84 százalékát képviselő tagpénztárakban jelentősen, közel 756 ezer főre bővült a taglétszám, annak ellenére, hogy a második félévben érezhetően mérséklődött az új belépések száma. A pénztári befizetések összege közben rekordnagyságú, 47,8 milliárd forint volt. A szolgáltatások igénybevételének teljes összege elérte a 45 milliárd forintot, ami Lehoczky szerint határozottan összefügg a tagok nehezedő jövedelmi helyzetével, sokan az egészségszámlán lévő tartalékaik felhasználására kényszerültek. A pénztárak vagyonának döntő részét kitevő megtakarítások összege még így is meghaladta a tagok évi felhasználási értékét.

A szakember szerint az adójogszabályi változások tervei, a kiszivárgott információk, a cafeteria-elemek jelentős mértékű megadóztatásáról szóló hírek különösen a munkáltatók körében keltettek bizonytalanságot és bizalmatlanságot. Ezzel összefüggésben a korábbi felmérések jelentős visszaesést jósoltak 2010-re, az előzetes adatok azonban szerencsére ezt nem igazolták vissza. Mivel különösen a köztisztviselők, közalkalmazottak körében bővült a cafeteria igénybevételének lehetősége, ezért ismét gyorsan növekszik a taglétszám – állítja Lehoczky, hozzátéve: különösen öröndetes, hogy az egyéni befizetésekben is jelentős növekedést tapasztaltak a pénztárak, ami mutatja, hogy egyre több magánszemély is felismeri az egészségpénztári tagságban rejlő megtakarítási lehetőséget.

A szektor másik érdekképviselete, a Magyarországi Önkéntes Egészségpénztárak Szövetsége, amelynek meghatározó tagja a Patikapénztár. Lukács Marianna, a kassa vezetője is hasonlóan kedvező tendenciákat észlelt. A Patika 2009 novemberében a válság ellenére az elmúlt évtized legerősebb bevételét realizálta. Az idén februárban pedig az új belépők terén is sikerült évtizedes rekordot elérniük. Miközben tavaly az egész év alatt

15 ezren csatlakoztak a pénztárhoz, 2010 első két hónapjában 9,8 ezer új tagsági jogviszonyt regisztráltak. Az egyéni díjfizetők száma 15 százalékra emelkedett. Ezzel a Patika teljes tagdíjfizető létszáma átlépte a százezeres határt, és a havi bevételeik alakulásán sem látszik már sem a válság, sem pedig az adókivetés hatása.

A pénzügyi felügyelet (PSZÁF) adatai alapján egyértelmű, hogy a szektor létszámdinamikáját megviselte a válság. Míg ugyanis 2007-ben még majdnem húsz százalékkal gyarapodott a tagok száma, az

ezt követő évben mindössze kettő-, tavaly pedig egyszázalékos volt a növekedési dinamika. Közben több mint kétszeresére nőtt a tagdíjfizetést szüneteltetők száma. Utóbbi terén azonban 2009 már némi javulás vetített előre. Tavaly a bevétel 13,5 százalékkal nőtt (az ezt megelőző évben 25,5 százalékos volt a növekedés), de minden negyedévben magasabb volt a szolgáltatási kiadás, mint az összes befizetés. A különbség viszont az utolsó negyedévre határozottan csökkent (ezt persze az adóoptimalizálás miatt a bevételek terén hagyományos jól teljesítő év végi hónapok is magyarázhatják).

B. VARGA JUDIT

## EGÉSZSÉGPÉNZTÁRI ADATOK

	2008	2009
Taglétszám (ezer fő)	842,1	899,4
Díjfizetést szüneteltetett (ezer fő)	23,40	13,40
Befizetés (milliárd Ft)	44,1	50
Szolgáltatási kiadás (milliárd Ft)	39,9	51,3

Forrás: PSZÁF